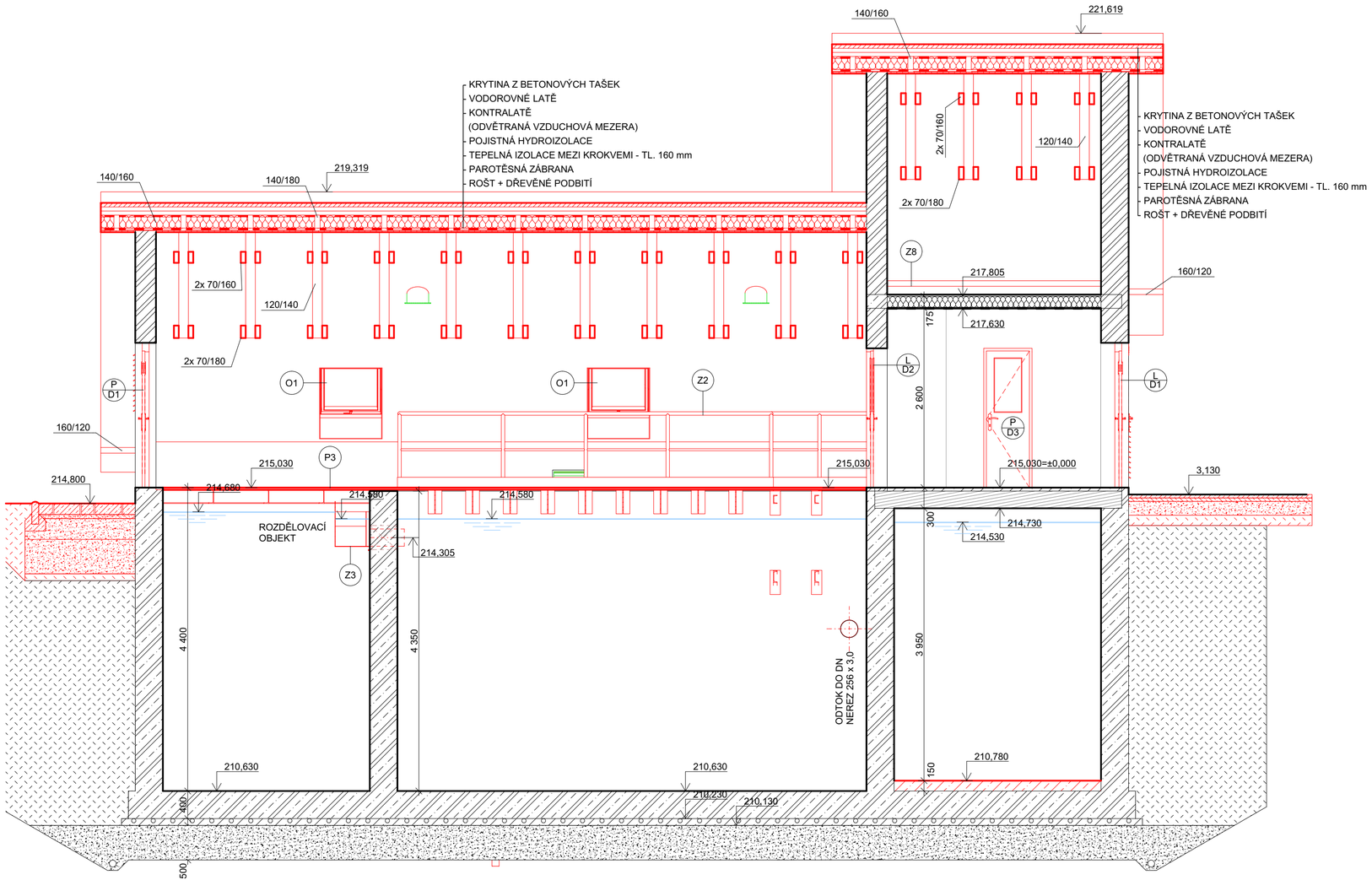

LEGENDA:

KONSTRUKCE STÁVAJÍCÍ

- BETON VYZTUŽENÝ
- ZDIVO Z CIHELNÝCH BLOKŮ KINTHERM 36/14 P+D
- PŘÍČKY Z PLNÝCH CIHEL P10
- BETON PROSTÝ
- BETON PODKLADNÍ
- ŠTĚRKOPÍSKOVÝ PODSYP
- HUTNĚNÝ ZÁSYP

KONSTRUKCE NOVÉ

- PŘÍČKY Z DUTINOVÝCH CIHEL
- KOMPOZ. POROROŠT
- NOVÉ ZDIVO V POHLEDU

POZNÁMKA:

MODŘE ZAKRESLENÉ PRVKY JSOU SOUČÁSTÍ DODÁVKY TECHNOLOGIE
ZELENĚ ZAKRESLENÉ PRVKY JSOU SOUČÁSTÍ DODÁVKY VZT NEBO MAJÍ NÁVAZNOST NA VZT

INDEX ZMĚNY	POPIS ZMĚNY	DATUM	PROVEDL	PODPIS

VÝŠK. SYSTÉM: Bpv

VODOHOSPODÁŘSKÝ PODNIK a.s.
PRAŽSKÁ 14, 303 02 PLZEŇ
Tel: 377 201 630, e-mail: vhp@vhp.cz, www.vhp.cz

INVESTOR: **Městys Karlštejn**
Karlštejn 185, 267 18 Karlštejn

ZPRACOVAL:	Ing. Soukup
PROJEKTANT:	Ing. Soukup
HLAVNÍ INŽENÝR PROJEKTU:	Ing. Vraný

AKCE:

INTENZIFIKACE ČOV KARLŠTEJN

ČÍSLO ZAKÁZKY:	2016
DATUM:	10/2018
POČET LISTŮ:	
MĚŘÍTKO:	1:50
STUPEŇ:	DPS

NÁZEV VÝKRESU:
D.1.1 ARCHITEKTONICKO STAVEBNÍ ŘEŠENÍ
SO 01 SDRUŽENÝ OBJEKT

NOVÝ STAV - ŘEZ E-E

ČÍSLO VÝKRESU: D.1.1.19

VÝKRES JE DUŠEVNÍM MAJETKEM VP a.s. NESMÍ BÝT POUŽIT A KOPÍROVÁN TŘETÍ OSOBOU, JÍ PŘEDÁN ČI JINAK S NÍM NAKLÁDÁNO BEZ PÍSEMNÉHO POVOLENÍ VP a.s.